

CURSOS ON-LINE CON
CERTIFICADO UNIVERSITARIO
PARA OPOSICIONES DE
EDUCACIÓN

FORMACIÓN CONTINUADA
Logoss

18
años
COMPROMETIDOS
CON LA FORMACIÓN

**DIRIGIDOS A PROFESORES
DE SECUNDARIA, MAESTROS
DE PRIMARIA E INFANTIL**



Cursos desde

35 €



CFC

CENTRO DE FORMACIÓN
CONTINUA **UNIVERSIDAD**
CAMILO JOSÉ CELA

Cursos certificados por la Universidad Rey Juan Carlos (Universidad pública de Madrid). Universidad Camilo José Cela.



Información WhatsApp

622 666 006

902 153 130 - 953 245 500

www.logoss.net formacion@logoss.net

Camino de las niñas, 12. Urb. Ciudad Jardín-Entrecaminos C.P. 23170. LA GUARDIA DE JAÉN (Jaén)



No tire este catálogo a la papelera, puede ser de interés para un amigo, compañero o familiar del mundo educativo.



• A continuación te exponemos nuestra oferta formativa para el Profesorado, si deseas consultar los contenidos temáticos, fechas de realización, etc. puedes hacerlo en: www.logoss.net

• Todos los cursos de este catálogo de 150, 140 y 120 horas **incluyen envío de un libro impreso** por mensajería urgente (los cursos de 40 horas no incluyen libro).



CENTRO DE FORMACIÓN CONTINUA **UNIVERSIDAD CAMILO JOSÉ CELA**

TODOS LOS CURSOS DE 150, 140 Y 120 HORAS ESTÁN CERTIFICADOS POR LA UNIVERSIDAD REY JUAN CARLOS (UNIVERSIDAD PÚBLICA DE MADRID) Y LA UNIVERSIDAD CAMILO JOSÉ CELA.

Más smartwatch por tan solo 3,99 €

Más smartwatch por tan solo 3,99 €

Más smartwatch por tan solo 3,99 €

Más smartwatch por tan solo 3,99 €



PSICOPEDAGOGÍA DE LA INTELIGENCIA EMOCIONAL

EVALUACIÓN: superar 87 de las 125 preguntas tipo test.
CURSO CERTIFICADO POR LA UNIVERSIDAD REY JUAN CARLOS
Incluye libro de 245 páginas.

150 HORAS
90 €

SOCIOLOGÍA DE LA EDUCACIÓN

EVALUACIÓN: superar 87 de las 125 preguntas tipo test.
CURSO CERTIFICADO POR LA UNIVERSIDAD REY JUAN CARLOS
Incluye libro de 315 páginas.

150 HORAS
90 €

MODIFICACIÓN DE LA CONDUCTA PROBLEMÁTICA DEL ALUMNADO

EVALUACIÓN: superar 70 de las 100 preguntas tipo test.
CURSO CERTIFICADO POR LA UNIVERSIDAD REY JUAN CARLOS
Incluye libro de 221 páginas.

120 HORAS
65 €

EDUCACIÓN EMOCIONAL: DE LAS INTELIGENCIAS MÚLTIPLES AL MINDFULNESS

EVALUACIÓN: superar 70 de las 100 preguntas tipo test.
CURSO CERTIFICADO POR LA UNIVERSIDAD REY JUAN CARLOS
Incluye libro de 157 páginas.

120 HORAS
65 €

DE LOS CAMPUS VIRTUALES A LAS REDES SOCIALES ¿CÓMO USARLOS EN EL AULA?

EVALUACIÓN: superar 70 de las 100 preguntas tipo test.
CURSO CERTIFICADO POR LA UNIVERSIDAD REY JUAN CARLOS
Incluye libro de 204 páginas y vídeos tutoriales de apoyo.

120 HORAS
65 €

ANSIEDAD SOCIAL EN ALUMNOS DE EDUCACIÓN SECUNDARIA

EVALUACIÓN: superar 70 de las 100 preguntas tipo test.
CURSO CERTIFICADO POR LA UNIVERSIDAD REY JUAN CARLOS
Incluye libro de 105 páginas.

120 HORAS
65 €

LAS COMPETENCIAS EN EDUCACIÓN SECUNDARIA

EVALUACIÓN: superar 70 de las 100 preguntas tipo test.
CURSO CERTIFICADO POR LA UNIVERSIDAD REY JUAN CARLOS
Incluye libro de 160 páginas.

120 HORAS
65 €

HACIA UNA COEDUCACIÓN EFICAZ

EVALUACIÓN: superar 70 de las 100 preguntas tipo test.
CURSO CERTIFICADO POR LA UNIVERSIDAD REY JUAN CARLOS
Incluye libro de 213 páginas.

120 HORAS
65 €

INCLUSIÓN Y APLICACIÓN DE LAS TECNOLOGÍAS EN LOS CENTROS EDUCATIVOS

EVALUACIÓN: superar 70 de las 100 preguntas tipo test.
CURSO CERTIFICADO POR LA UNIVERSIDAD REY JUAN CARLOS
Incluye libro de 224 páginas.

120 HORAS
65 €



TRATAMIENTO EDUCATIVO: ALUMNOS DESATENTOS, IMPULSIVOS E HIPERACTIVOS

EVALUACIÓN: superar 87 de las 125 preguntas tipo test.
CURSO CERTIFICADO POR LA UNIVERSIDAD REY JUAN CARLOS
Incluye libro de 223 páginas.

150 HORAS
90 €



ACTIVIDADES EXTRAESCOLARES: BASES, TIPOS Y DESARROLLO

EVALUACIÓN: superar 93 de las 125 preguntas tipo test.
CURSO CERTIFICADO POR LA UNIVERSIDAD REY JUAN CARLOS
Incluye libro de 146 páginas.

140 HORAS
85 €



APRENDIZAJE COOPERATIVO: FUNDAMENTOS, TÉCNICAS Y SU APLICACIÓN EN EL AULA

EVALUACIÓN: superar 93 de las 125 preguntas tipo test.
CURSO CERTIFICADO POR LA UNIVERSIDAD REY JUAN CARLOS
Incluye libro de 149 páginas.

140 HORAS
85 €



EDUCACIÓN Y GÉNERO: IGUALDAD, SEXISMO, VIOLENCIA, CIBERACOSO Y BULLYING HOMOFÓBICO

EVALUACIÓN: superar 70 de las 100 preguntas tipo test.
CURSO CERTIFICADO POR LA UNIVERSIDAD REY JUAN CARLOS
Incluye libro de 150 páginas.

120 HORAS
65 €



ESTRATEGIAS DE APRENDIZAJE

EVALUACIÓN: superar 70 de las 100 preguntas tipo test.
CURSO CERTIFICADO POR LA UNIVERSIDAD REY JUAN CARLOS
Incluye libro de 148 páginas.

120 HORAS
65 €

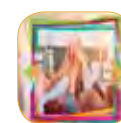

INTELIGENCIA EMOCIONAL Y CONVIVENCIA ESCOLAR

EVALUACIÓN: superar 70 de las 100 preguntas tipo test.
CURSO CERTIFICADO POR LA UNIVERSIDAD REY JUAN CARLOS
Incluye libro de 138 páginas.

120 HORAS
65 €



ABANDONO ESCOLAR

EVALUACIÓN: superar 70 de las 100 preguntas tipo test.
CURSO CERTIFICADO POR LA UNIVERSIDAD REY JUAN CARLOS
Incluye libro de 333 páginas.

120 HORAS
65 €



LAS COMPETENCIAS EN EDUCACIÓN PRIMARIA

EVALUACIÓN: superar 70 de las 100 preguntas tipo test.
CURSO CERTIFICADO POR LA UNIVERSIDAD REY JUAN CARLOS
Incluye libro de 212 páginas.

120 HORAS
65 €

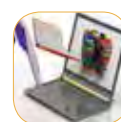

LA PROGRAMACIÓN DIDÁCTICA: COMPONENTES Y REALIZACIÓN

EVALUACIÓN: superar 70 de las 100 preguntas tipo test.
CURSO CERTIFICADO POR LA UNIVERSIDAD REY JUAN CARLOS
Incluye libro de 197 páginas.

120 HORAS
65 €



MEDIOS Y RECURSOS DIDÁCTICOS EN LA ERA DIGITAL

EVALUACIÓN: superar 70 de las 100 preguntas tipo test.
CURSO CERTIFICADO POR LA UNIVERSIDAD REY JUAN CARLOS
Incluye libro de 155 páginas.

120 HORAS
65 €

LOS CURSOS DE FORMACIÓN SE LLEVAN A CABO DENTRO DEL PLAN DE FORMACIÓN PERMANENTE DEL PROFESORADO DE LA UNIVERSIDAD CAMILO JOSÉ CELA Y UNIVERSIDAD REY JUAN CARLOS (UNIVERSIDAD PÚBLICA DE MADRID).



• **COACHING PARA PROFESIONALES DE LA ENSEÑANZA**

EVALUACIÓN: superar 87 de las 125 preguntas tipo test.
CURSO CERTIFICADO POR LA UNIVERSIDAD CAMILO JOSÉ CELA
Incluye libro de 231 páginas.

150
HORAS
110 €



• **LA PIZARRA DIGITAL: USO Y APLICACIONES**

EVALUACIÓN: superar 70 de las 100 preguntas tipo test.
CURSO CERTIFICADO POR LA UNIVERSIDAD CAMILO JOSÉ CELA
Incluye libro de 122 páginas.

120
HORAS
80 €



• **ACOSO ESCOLAR. TIPOS, FACTORES DE RIESGO, PREVENCIÓN Y ACTUACIÓN**

EVALUACIÓN: superar 70 de las 100 preguntas tipo test.
CURSO CERTIFICADO POR LA UNIVERSIDAD CAMILO JOSÉ CELA
Incluye libro de 293 páginas.

120
HORAS
80 €



• **EL DOCENTE COMO MEDIADOR DE CONFLICTOS**

EVALUACIÓN: superar 70 de las 100 preguntas tipo test.
CURSO CERTIFICADO POR LA UNIVERSIDAD CAMILO JOSÉ CELA
Incluye libro de 218 páginas.

120
HORAS
80 €



• **LA ATENCIÓN A LA DIVERSIDAD**

EVALUACIÓN: superar 77 de las 110 preguntas tipo test.
CURSO CERTIFICADO POR LA UNIVERSIDAD CAMILO JOSÉ CELA
Incluye libro de 275 páginas.

120
HORAS
80 €



• **AUTOEVALUACIÓN DE LA ACTIVIDAD DOCENTE: COMUNICACIÓN Y RESOLUCIÓN DE CONFLICTOS EN EL AULA. LA DISCIPLINA ESCOLAR**

EVALUACIÓN: superar 70 de las 100 preguntas tipo test.
CURSO CERTIFICADO POR LA UNIVERSIDAD CAMILO JOSÉ CELA
Incluye libro de 266 páginas.

120
HORAS
80 €



• **ENFOQUE Y METODOLOGÍA EN LAS AULAS BILINGÜES**

EVALUACIÓN: superar 87 de las 125 preguntas tipo test.
CURSO CERTIFICADO POR LA UNIVERSIDAD CAMILO JOSÉ CELA
Incluye libro de 229 páginas.

150
HORAS
110 €



• **DESARROLLO DE LAS HABILIDADES SOCIALES EN EL AULA**

EVALUACIÓN: superar 70 de las 100 preguntas tipo test.
CURSO CERTIFICADO POR LA UNIVERSIDAD CAMILO JOSÉ CELA
Incluye libro de 231 páginas.

120
HORAS
80 €



• **LA ACCIÓN TUTORIAL EN LA ENSEÑANZA OBLIGATORIA**

EVALUACIÓN: superar 70 de las 100 preguntas tipo test.
CURSO CERTIFICADO POR LA UNIVERSIDAD CAMILO JOSÉ CELA
Incluye libro de 285 páginas.

120
HORAS
80 €



• **FORMADOR DE FORMADORES**

EVALUACIÓN: superar 98 de las 140 preguntas tipo test.
CURSO CERTIFICADO POR LA UNIVERSIDAD CAMILO JOSÉ CELA
Incluye libro de 387 páginas.

120
HORAS
80 €



• **EVALUANDO EN EL AULA DE SEGUNDO CICLO DE LA EDUCACIÓN INFANTIL**

EVALUACIÓN: superar 70 de las 100 preguntas tipo test.
CURSO CERTIFICADO POR LA UNIVERSIDAD CAMILO JOSÉ CELA
Incluye libro de 108 páginas.

120
HORAS
80 €



• **APPS EDUCATIVAS, RÚBRICAS Y UNIDADES DIDÁCTICAS INTEGRADAS: UN NUEVO UNIVERSO EN LAS PROGRAMACIONES DIDÁCTICAS**

EVALUACIÓN: superar 56 de las 80 preguntas tipo test y realizar una tarea final (realización de una rúbrica).
CURSO CERTIFICADO POR LA UNIVERSIDAD CAMILO JOSÉ CELA
Incluye libro de 147 páginas y vídeos tutoriales de apoyo.

120
HORAS
80 €



TODOS LOS CURSOS DE **40 HORAS** ESTÁN CERTIFICADOS POR LA UNIVERSIDAD REY JUAN CARLOS (UNIVERSIDAD PÚBLICA DE MADRID).
NO INCLUYEN LIBRO.



• **INTERVENCIÓN EDUCATIVA EN SALUD Y SEXUALIDAD**

EVALUACIÓN: superar 22 de las 30 preguntas tipo test.

40
HORAS
35 €



• **EDUCANDO EN VALORES: LA PAZ Y LA IGUALDAD**

EVALUACIÓN: superar 22 de las 30 preguntas tipo test.

40
HORAS
35 €



• **ATENCIÓN AL ALUMNADO CON DISCAPACIDAD SENSORIAL**

EVALUACIÓN: superar 22 de las 30 preguntas tipo test.

40
HORAS
35 €



• **EDUCANDO AL CONSUMIDOR**

EVALUACIÓN: superar 22 de las 30 preguntas tipo test.

40
HORAS
35 €



• **LAS TIC COMO RECURSO EDUCATIVO**

EVALUACIÓN: superar 14 de las 20 preguntas tipo test.

40
HORAS
35 €



• **LA TAREA DE EDUCAR**

EVALUACIÓN: superar 14 de las 20 preguntas tipo test.

40
HORAS
35 €



• **EL FOMENTO DE LAS HABILIDADES SOCIALES COMO ESTRATEGIA EDUCATIVA**

EVALUACIÓN: superar 14 de las 20 preguntas tipo test.

40
HORAS
35 €



• **MEDIAR ANTE UN CONFLICTO EN EL AULA**

EVALUACIÓN: superar 14 de las 20 preguntas tipo test.

40
HORAS
35 €



• **ATENCIÓN EN EL AULA A LAS NECESIDADES EDUCATIVAS ESPECIALES DE PERSONAS CON DISCAPACIDAD: IDEAS GENERALES**

EVALUACIÓN: superar 14 de las 20 preguntas tipo test.

40
HORAS
35 €



• **ATENCIÓN AL ALUMNADO CON ALTERACIONES DE LENGUAJE**

EVALUACIÓN: superar 14 de las 20 preguntas tipo test.

40
HORAS
35 €



• **INTERVENCIONES EDUCATIVAS EN MATERIA MEDIOAMBIENTAL**

EVALUACIÓN: superar 14 de las 20 preguntas tipo test.

40
HORAS
35 €



• **ATENCIÓN AL ALUMNADO CON DISCAPACIDAD FÍSICA O SOBREDOTACIÓN INTELLECTUAL**

EVALUACIÓN: superar 14 de las 20 preguntas tipo test.

40
HORAS
35 €



• **EDUCACIÓN Y SEGURIDAD VIAL**

EVALUACIÓN: superar 14 de las 20 preguntas tipo test.

40
HORAS
35 €



• **ENSEÑAR A SER PERSONA DESDE LA ACCIÓN TUTORIAL**

EVALUACIÓN: superar 14 de las 20 preguntas tipo test.

40
HORAS
35 €



• **ENSEÑAR A PENSAR DESDE LA ACCIÓN TUTORIA**

EVALUACIÓN: superar 14 de las 20 preguntas tipo test.

40
HORAS
35 €



• **ADQUISICIÓN Y COMPONENTES DE LAS HABILIDADES SOCIALES**

EVALUACIÓN: superar 14 de las 20 preguntas tipo test.

40
HORAS
35 €



• **LAS TIC Y LA ORIENTACIÓN**

EVALUACIÓN: superar 14 de las 20 preguntas tipo test.

40
HORAS
35 €



• **ATENCIÓN AL ALUMNADO CON ALTERACIONES DEL COMPORTAMIENTO O HIPERACTIVO**

EVALUACIÓN: superar 22 de las 30 preguntas tipo test.

40
HORAS
35 €



• **PRESENTACIONES DIDÁCTICAS**

EVALUACIÓN: superar 14 de las 20 preguntas tipo test.

40
HORAS
35 €



• **ENSEÑAR A CONVIVIR DESDE LA ACCIÓN TUTORIAL**

EVALUACIÓN: superar 14 de las 20 preguntas tipo test.

40
HORAS
35 €

PREGUNTAS MÁS FRECUENTES



¿Cubre la matrícula todos los gastos del curso?

¿Tendría que volver a pagar algo más?

El pago de matrícula incluye todos los gastos del curso:

- Material completo (para cursos que lleven libro).
- Gastos de envío por mensajería urgente, salvo en Canarias, Ceuta y Melilla que se enviará a domicilio por paquete "Postal 48-72 horas" de Correos (para cursos que incluyan libro).

- Tutorías.
- Envío del certificado por correo ordinario.

¿Dónde puedo consultar las fechas de las ediciones de los cursos y las dudas administrativas?

- En nuestra web: www.logoss.net
- Por teléfono: 902.15.31.30 / 953.24.55.00
- Por fax: 953.24.54.82
- Por e-mail: formacion@logoss.net
- Foro.
- Por WhastApp: 622 666 006

¿De cuánto tiempo dispongo para realizar los cursos, desde el momento en que me matriculo?

Para todos nuestros cursos de 25 y 30 días el alumno dispone de un plazo entre 1 y 6 meses para su realización. Para los cursos de 10 días el alumno dispone de un plazo mínimo de 10 días y máximo de 3 meses.

¿En cuánto tiempo recibo en mi domicilio el material del curso?

Todos los envíos (para los cursos que lleven libro), se realizan por mensajería y se reciben en **24-48 horas**, desde la recepción de tu matrícula en nuestra sede, excepto en Canarias, Ceuta y Melilla que se remitirá por el servicio de paquete "Postal 48-72 horas" de Correos.

Si no tengo D.N.I. ¿puedo enviar otro documento personal de identificación?

Es importante el envío de algún documento oficial para que en la certificación acreditativa no haya ningún error tipográfico, tanto en el nombre como en el número de D.N.I. Si no dispones de este documento en el momento de tu matriculación, puedes enviarnos copia del carnet de conducir, pasaporte, resguardo del D.N.I., etc...

¿Qué debo mandar una vez finalizado el examen?

El examen se realizará en el aula virtual.

¿Tengo una segunda oportunidad para realizar el examen si suspendo?

SI. Si tu examen es considerado NO APTO, dispones de una segunda oportunidad para realizar el curso **SIN COSTE ADICIONAL**. En este caso el tutor del curso correspondiente se pondrá en contacto con el alumno y le orientará y ayudará para su correcta realización.

¿Cuándo recibo los diplomas de los cursos y cómo me lo notifican?

Desde el cierre de la edición (fechas de celebración de cada curso), lo recibirás entre 30 y 45 días aproximadamente por correo ordinario, dependiendo de la carga de trabajo de la Universidad que los emite, en el momento que te enviemos el diploma te lo notificaremos por e-mail.

¿Cómo sé que he finalizado mi examen?

Podrás consultar si estás APTO en la plataforma de teleformación, en el apartado de "Calificaciones".

¿Cómo sé si me han mandado el material de los cursos? (para cursos que incluyan libro)

El mismo día en que te enviamos el material del/los curso/s solicitado/s recibirás por e-mail el número del envío de tu paquete.

Todos los paquetes incluyen envío por **MENSAJERÍA URGENTE** excepto en Ceuta, Melilla o Canarias que se mandará por el servicio de paquete "Postal 48-72 horas" de Correos.

INFORMACIÓN DE INTERÉS PARA LAS OPOSICIONES DE PRIMARIA/INFANTIL/SECUNDARIA

Si tienes pensado preparar las próximas oposiciones de Primaria/Infantil/Secundaria en las diferentes Comunidades Autónomas, a continuación te detallamos *a modo informativo* un esquema/resumen del apartado “**Otros méritos**” (de las últimas convocatorias) para que conozcas el número de horas o cursos que *deberás realizar y así completar la máxima puntuación de este apartado*.

Anticípate realizando los cursos antes de que finalicen los plazos administrativos de presentación de instancias para que una vez convocadas las oposiciones te dé tiempo a incluirlos como méritos.

COMUNIDAD	Nº de cursos/horas necesarias para el tope del baremo	Última Convocatoria Primaria/Infantil
ANDALUCÍA	300 horas	B.O.J.A nº 66 del 06/04/2017
ARAGÓN	400 horas	B.O.A. nº 76 del 21/04/2016
ASTURIAS	1.000 horas	B.O.P.A. nº 74 del 30/03/2015
BALEARES	400 horas	B.O.I.B. nº 37 del 28/03/2017
CANARIAS	4 cursos de más de 100 horas o 10 cursos de más de 30 horas	B.O.C. nº 91 del 14/05/2015
CANTABRIA	6 cursos de más de 100 horas o 10 cursos de más de 30 horas	B.O.C. nº 72 del 17/04/2015
CASTILLA LA MANCHA	267 horas	D.O.C.M nº 71 del 14/04/2016
CASTILLA LEÓN	572 horas	B.O.C.Y.L. nº 47 del 09/03/2016
CATALUÑA	8 cursos de más de 100 horas o 20 cursos de más de 30 horas y menos de 100	D.O.G.C. nº 7507 del 29/11/2017
CEUTA	100 horas	B.O.E. nº 93 del 18/04/2015
EUSKADI	4 cursos de más de 100 horas o 10 cursos de más de 30 horas	B.O.P.V. nº 38 del 23/02/2017
EXTREMADURA	500 horas	D.O.E. nº 82 del 29/04/2016
GALICIA	200 horas	D.O.G. nº 73 del 17/04/2017
MADRID	400 horas	B.O.C.M. nº 99 del 27/04/2017
MELILLA	100 horas	B.O.E. nº 93 del 18/04/2015
MURCIA	2 cursos de más de 100 horas o 5 cursos de más de 30 horas	B.O.R.M. nº 85 del 14/04/2016
NAVARRA	500 horas	B.O.N. nº 29 del 12/02/2016
LA RIOJA	2.000 horas	B.O.R. nº 40 del 11/04/2016
**VALENCIA	**4 cursos de más de 100 horas u 8 cursos de más de 30 horas	**D.O.C.V. nº 7776 del 06/05/2016

COMUNIDAD	Nº de cursos/horas necesarias para el tope del baremo	Última Convocatoria Secundaria
ANDALUCÍA	300 horas	B.O.J.A. nº 55 del 22/03/2016
ARAGÓN	400 horas	B.O.A. nº 52 del 17/03/2015
ASTURIAS	1.000 horas	B.O.P.A. nº 77 del 04/04/2016
BALEARES	400 horas	B.O.I.B. nº 37 del 28/03/2017
CANARIAS	6 cursos de más de 100 horas o 15 cursos de más de 30 horas	B.O.C. nº 91 del 12/05/2016
CANTABRIA	6 cursos de más de 100 horas o 10 cursos de más de 30 horas	B.O.C. nº 51 del 15/03/2016
CASTILLA LA MANCHA	267 horas	D.O.C.M. nº 71 del 14/04/2015
CASTILLA LEÓN	572 horas	B.O.C.Y.L. nº 68 del 10/04/2015
CATALUÑA	8 cursos de más de 100 horas o 20 cursos de más de 30 horas y menos de 100	D.O.G.C. nº 7507 del 29/11/2017
CEUTA	100 horas	B.O.E. nº 85 del 08/04/2016
EXTREMADURA	500 horas	D.O.E. nº 69 del 13/04/2015
GALICIA	200 horas	D.O.G. nº 73 del 17/04/2017
MADRID	400 horas	B.O.C.M. nº 81 del 06/04/2016
MELILLA	100 horas	B.O.E. nº 85 del 08/04/2016
MURCIA	2 cursos de más de 100 horas o 5 cursos de más de 30 horas	B.O.R.M. nº 67 del 23/03/2015
NAVARRA	Entre 4 y 6 cursos de más de 100 horas o entre 10 y 15 cursos de más de 30 horas	B.O.N. nº 3 del 06/01/2010
PAÍS VASCO	4 cursos de más de 100 horas o 10 cursos de más de 30 horas	B.O.P.V. nº 26 del 09/02/2016
LA RIOJA	2.000 horas	B.O.R. nº 48 del 10/04/2015
** VALENCIA	** 4 cursos de más de 100 horas o 8 cursos de más de 30 horas	** D.O.C.V. nº 7776 del 06/05/2016

✱✱ Si vas a presentarte a las oposiciones para el profesorado de la Comunidad Valenciana te informamos que en la convocatoria pasada (D.O.C.V del 06/05/16) en el apartado “Otros méritos” los cursos vienen segregados en 2 partes:

- **1ª PARTE** (hasta un máximo de 0,75 puntos) que podrás completar realizando 4 cursos de más de 100 horas u 8 cursos de más de 30 horas.
- **2ª PARTE** (hasta un máximo de 0,25 puntos) que podrás completar realizando 3 cursos de más de 100 horas o 5 cursos de más de 30 horas los cuales tienen que estar directamente relacionados con las nuevas tecnologías aplicadas a la educación.

COMPLETANDO ESTOS 2 APARTADOS CONSEGUIRÍAS 1 PUNTO

Convocatorias pasadas no garantizan que sean iguales a convocatorias futuras. Esta aclaración es meramente informativa para que en caso de que fuera igual a la convocatoria anterior te anticipes a la misma y ya tuvieras completado este apartado.

FORMALIZACIÓN DE MATRÍCULA

INGRESO EN CUENTA O TRANSFERENCIA BANCARIA en cualquiera de los siguientes números de cuenta a nombre de Formación Continuada Logoss:

- **BANCO SANTANDER** - IBAN ES97 0049 1888 6421 1004 7244
- **BANKIA** - IBAN ES80 2038 9800 2860 0035 8312
- **BANCO SABADELL** - IBAN ES05 0081 0419 8100 0138 7839
- **UNICAJA** - IBAN ES98 2103 1207 1630 0200 1163
- **CAJA RURAL JAÉN** - IBAN ES78 3067 0070 1111 4977 5023
- **PAGO CON TARJETA** en: www.logoss.net
- **GIRO POSTAL**: a nombre de Formación Continuada Logoss y a la siguiente dirección: Apartado de Correos 491 - 23080 Jaén.

MUY IMPORTANTE E IMPRESCINDIBLE PARA LA FORMALIZACIÓN DE LA MATRÍCULA

- Para todas las modalidades de pago (ingreso en cuenta, transferencia bancaria o giro postal) se deberá indicar en el concepto: D.N.I. y nombre del alumno y si tuviera espacio la temática del curso.
- Es aconsejable que el alumno se quede con una copia del pago, por si hubiera algún problema en la confirmación del mismo.

Una vez efectuado el pago y para formalizar la matrícula deberás enviarnos: hoja de matrícula (que encontrarás en: www.logoss.net), original o copia del resguardo del ingreso bancario (si el abono bancario no es legible Formación Continuada Logoss se reserva el derecho a no enviar el material hasta su confirmación) y fotocopia del D.N.I. de las siguientes maneras:

- **WEB**: el alumno podrá cumplimentar y enviar el formulario de matrícula que encontrará en nuestra web: www.logoss.net
- **E-MAIL**: formacion@logoss.net
- **WHATSAPP**: 622 666 006, se tiene que enviar una foto legible para que la matriculación sea válida.
- **CORREO POSTAL**: Formación Continuada Logoss. Apartado de Correos 491 - 23080 JAEN.
- **FAX**: 953 24 54 82 (se recomienda confirmar su correcta recepción, en los teléfonos 953 24 55 00 o 902 15 31 30).
- **NUESTRA SEDE**: Camino de las niñas, 12. Urb. Ciudad Jardín-Entrecaminos. La Guardia de Jaén (Jaén). C.P. 23170.

La matriculación en cualquiera de los cursos seleccionados no será válida hasta que no haya sido confirmado el pago de los mismos, una vez comprobado este dato, se procederá al envío del material y las contraseñas.

- Si a los 5 días siguientes a la recepción de la matrícula en nuestra sede, no has recibido el material del curso, rogamos nos lo comuniquemos. Todos los cursos incluyen envío por **MENSAJERÍA URGENTE** excepto en Canarias, Ceuta y Melilla, el cual se enviará por el servicio de **paquete "Postal 48-72 horas"** de Correos.
- Para envíos internacionales el precio de los cursos lleva un incremento adicional dependiendo del país y del peso del paquete. Consúltanos.

METODOLOGÍA CURSOS ON-LINE

- Una vez matriculado el alumno recibirá en su correo electrónico las claves de acceso y por mensajería urgente, la carta con las instrucciones para poder realizar correctamente el curso solicitado, el horario y modos de tutoría, esquemas de estudio, fecha de presentación de examen, etc... para cursos que incluyan libro (obviamente puestos también a disposición de todo el alumnado en el foro correspondiente).
- Al mismo tiempo, y para tu comodidad, en todos los cursos de 120, 140 y 150 horas, por si prefieres su estudio en "papel", se envía un manual del curso, editado por FORMACIÓN CONTINUADA LOGOSS, impreso con fotografías, tablas, dibujos y demás ilustraciones, que os permitirá realizar el curso con una herramienta más completa y cómoda (además de disponer del mismo en Logoss on-line).
- Las dudas que existan por parte del alumnado se resolverán mediante e-mail por los diferentes tutores, también podrás consultarlas en el Foro, en el que podrán ser resueltas o aclaradas por otros alumnos inscritos en el curso.
- Conforme se vayan realizando los temas, o, al final del curso, se pueden ir contestando los test correspondientes «on-line», de tal modo que, al responderse todos, se obtiene automáticamente la evaluación. A todos aquellos alumnos que no superen las pruebas iniciales se les facilitará la posibilidad de realizar un segundo ejercicio sin coste adicional.



CERTIFICACIÓN. Superada la prueba evaluatoria el alumno recibirá por correo ordinario la correspondiente certificación del curso expedida por la Universidad Camilo José Cela o Universidad Rey Juan Carlos (Universidad pública de Madrid), según corresponda, en el que figuran las correspondientes firmas y sellos, así como el número de horas, créditos (dependiendo de cada curso) y programa del curso. **Los certificados expedidos carecen de valor académico (cursos de enseñanza no reglada y sin carácter oficial).**

A CONTINUACIÓN REPRODUCIMOS UNA MUESTRA SIMILAR DEL DIPLOMA QUE RECIBIRÁS EN SU PARTE ANVERSA Y REVERSA, UNA VEZ FINALIZADOS LOS CURSOS.



Es interesante tener en cuenta que no es aconsejable hacer 2 cursos a la vez debido a que en algunas Comunidades Autónomas sólo tendrían uno en cuenta; así, viendo la duración de nuestros cursos, en 100 o 150 días, dependiendo del número de cursos que realices, puedes completar el tope de puntos en el apartado de formación.

LOS CURSOS ESTÁN DISPONIBLES DURANTE TODO EL AÑO, CONSULTA LAS FECHAS DE REALIZACIÓN EN: www.logoss.net

DURACIÓN: 40 horas - 10 días; 120 horas - 25 días y 140-150 horas - 30 días

***DURACIÓN CATALUÑA, CASTILLA Y LEÓN Y CANTABRIA:**

40 horas - 4 semanas; 120 horas - 12 semanas y 140-150 horas - 15 semanas

*La duración de los cursos en Cataluña, Castilla y León y Cantabria no deben exceder de 10 horas semanales para que sean tenidos en cuenta en su totalidad según los últimos boletines oficiales publicados (DOGC núm. 7507 de 29/11/2017, BOCYL núm. 241 de 16/12/2014 y BOC núm. 51 de 15/03/2016).

Descárgate nuestra aplicación para tu dispositivo Iphone, Ipad y Android para recibir información sobre nuestra oferta formativa, convocatorias de oposiciones, bolsas de contratación, etc. Si éstos sufrieran algún cambio y desearas seguir recibiendo información, indícanoslo.



Cursos puntuables como méritos para oposiciones de acceso a la función pública docente en todas las Comunidades Autónomas, según Real Decreto 276/2007 de 23 de febrero (BOE 2/3/2007).



Síguenos en nuestro facebook o twitter de **Logoss Profesorado** y te mantendremos informado de las diferentes **convocatorias de oposiciones, bolsas de contratación, promociones, ofertas, sorteos, etc.**



HORARIO DE ATENCIÓN TELEFÓNICA DE LUNES A VIERNES
 Mañanas: 09:30 a 13:30 h.
 Tardes: 16:30 a 19:30 h.



120 HORAS



+



120 HORAS



- LA PROGRAMACIÓN DIDÁCTICA: COMPONENTES Y REALIZACIÓN

- INCLUSIÓN Y APLICACIÓN DE LAS TECNOLOGÍAS EN LOS CENTROS EDUCATIVOS

OFERTA

Si te matriculas simultáneamente, el precio de estos 2 cursos es de **120,00 €**

+ Regalos promocionales:
AURICULARES y una TAZA.



150 HORAS



+



120 HORAS



- TRATAMIENTO EDUCATIVO: ALUMNOS DESATENTOS, IMPULSIVOS E HIPERACTIVOS

- INTELIGENCIA EMOCIONAL Y CONVIVENCIA ESCOLAR

OFERTA

Si te matriculas simultáneamente, el precio de estos 2 cursos es de **133,00 €**

+ Regalos promocionales:
PORTADOCUMENTOS y una TAZA.

Ofertas válidas hasta el 1 de abril de 2018 (inclusive) o fin de existencias (un lote de regalos por alumno).

PORTADOCUMENTOS



AURICULARES



TAZA



Para todos los regalos: el color que se muestran en las fotografías es orientativo, por lo que puede variar dependiendo del lote. Si deseas consultar las características de cada regalo puedes hacerlo en nuestra web: www.logoss.net

PROMOCIÓN

Consigue este magnífico smartwatch por

3,99 €



Permite incorporar una SIM independiente a la de tu smartphone o utilizar la misma.
Recibe y contesta llamadas desde tu reloj.

¡ATENCIÓN! si te matriculas en cualquiera de los siguientes cursos: PSICOPEDAGOGÍA DE LA INTELIGENCIA EMOCIONAL; SOCIOLOGÍA DE LA EDUCACIÓN; MODIFICACIÓN DE LA CONDUCTA PROBLEMÁTICA DEL ALUMNADO o EDUCACIÓN EMOCIONAL: DE LAS INTELIGENCIAS MÚLTIPLES AL MINDFULNESS de este catálogo y abonas 3,99 € más, sobre el precio del curso, recibirás junto con el material un magnífico SMARTWATCH.